

Aviso de Ciclón Tropical en el Océano Atlántico

No. Aviso: 05

Ciudad de México a 18 de Septiembre del 2017.

Emisión: 16:15h

Servicio Meteorológico Nacional, fuente oficial del Gobierno de México, emite el siguiente aviso:

Síntesis: Maria, huracán categoría 4

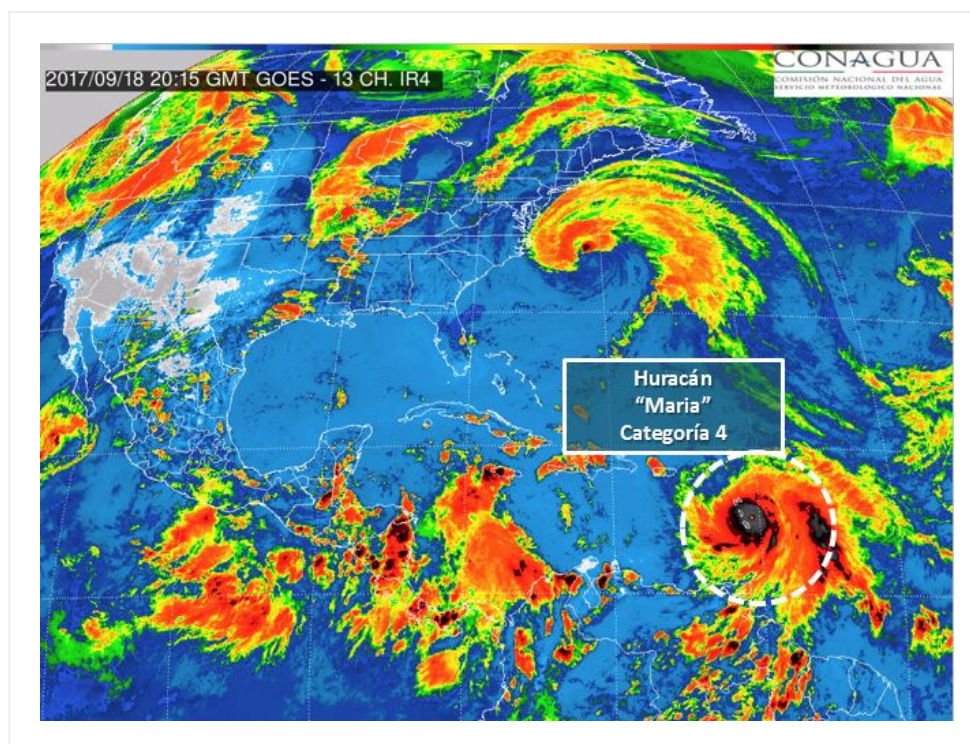

Situación Actual:

“Maria” es ahora Huracán categoría 4, se localiza al este de las Antillas Menores. No afecta al país.

Condiciones Actuales		
Hora local (hora gmt)	16:00 (21:00 GMT)	
Ubicación del centro del ciclón	Latitud Norte:15.1°	Longitud Oeste: 60.7°
Distancia al lugar más cercano	55 km al noreste de Martinica, Antillas Menores, y a 2,838 km al este de Cancún, Q. Roo.	

Condiciones Actuales

Desplazamiento actual:	Oeste-noroeste (290°) a 15 km/h			
Vientos máximos [km/h]:	Sostenidos: 215 km/h		Rachas: 260 km/h	
Presión mínima central [hpa]:	950 hPa			
Diametro del ojo [km]	19 KM km			
Comentarios adicionales	No afecta al país.			
Extensión en cuadrantes de radios de vientos y oleaje				
Radio de vientos de 120 km/h	35 km NE	30 km SE	30 km SO	35 km NO
Radio de vientos de 95 km/h	55 km NE	55 km SE	55 km SO	55 km NO
Radio de vientos de 63 km/h	205 km NE	165 km SE	150 km SO	165 km NO
Oleaje 4 m	280 km NE	165 km SE	165 km SO	280 km NO

PRONÓSTICO VALIDO AL DÍA/HORA LOCAL TIEMPO CENTRO	LATITUD NORTE	LONG. OESTE	VIENTOS [Km/h]	CATEGORÍA	UBICACIÓN (en km)
19/01h	15.7	61.9	230/280	Huracán categoría IV	2,695 km al este de Cancún, Q. Roo.
19/13h	16.5	63.3	250/305	Huracán categoría IV	2,525 km al este de Cancún, Q. Roo.
20/01h	17.3	64.7	250/305	Huracán categoría IV	2,360 km al este de Cancún, Q. Roo.
20/13h	18.2	66.2	240/295	Huracán categoría IV	2,180 km al este de Cancún, Q. Roo.
21/13h	20.0	69.0V	230/280	Huracán categoría IV	1,860 km al este de Cancún, Q. Roo.
22/13h	22.0	71.5	220/270	Huracán categoría IV	1,585 km al este de Cancún, Q. Roo.
23/13h	25.0	73.0	195/240	Huracán categoría III	1,475 km al este-noreste de Cancún, Q. Roo.

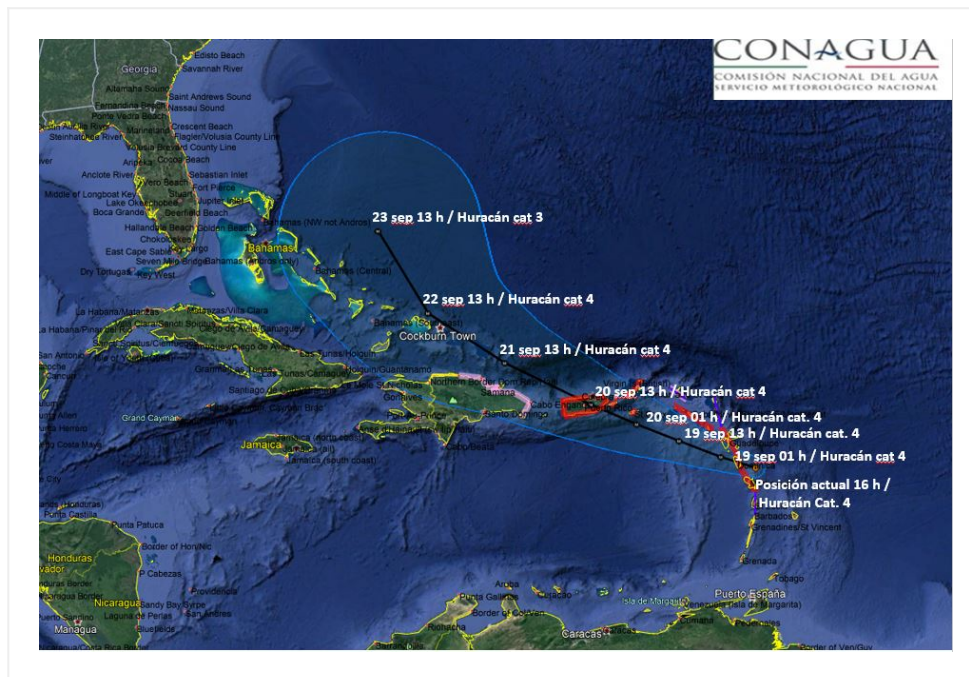

Mapa de trayectoria pronóstico del Huracán "Maria"

Aviso No.	Fecha / Hora local CDT	Lat. Norte	Long. Oeste	Distancia más cercana (km)	Viento mín. / rachas	Categoría	Avance

01	16 sep / 10:00	12.2	50.5	A 1,220 km al este-sureste de las Antillas Menores y a 3,980 km al este de las costas de Quintana Roo.	55/75	Depresión Tropical	Hacia el oeste (280°) a 35 km/h
2	16 sep / 16:00	12.3	52.6	A 1000 km a este-sureste de las Antillas Menores., y a 3,765 km al este de las costas de Quintana Roo.	85/100	Tormenta Tropical	Oeste (275°) a 31 km/h
3	17 sep / 16:00	13.8	57.5	A 225 km al este-noreste de Isla Barbados., y a 3,210 km al este de las costas de Quintana Roo.	120/150	Huracán categoría I	Oeste-noroeste (285°) a 24 km/h
4	18 sep / 10:00	14.7	60.1	A 95 km al este de Martinica, en las Antillas Menores y a 2,920 km al este de las costas de Quintana Roo.	195/240	Huracán categoría III	Hacia el oeste-noroeste (285°) a 17 km/h
05	18 sep / 16:00	15.1	60.7	55 km al noreste de Martinica, Antillas Menores, y a 2,838 km al este de Cancún, Q. Roo.	215/260	Huracán categoría IV	Oeste-noroeste (290°) a 15 km/h

EL SIGUIENTE AVISO SE EMITIRÁ A LAS 19:15HRS TIEMPO DEL CENTRO O ANTES SI OCURREN CAMBIOS SIGNIFICATIVOS

Pronosticador: Martín Téllez Saucedo

Revisó: Oscar Montoya Rodríguez